

BEYPAZARI REHBERLİK VE ARAŞTIRMA MERKEZİ

2022-2023
BİLSEM

BİLİM VE SANAT MERKEZLERİ (BİLSEM) ÖĞRENCİ TANILAMA ve YERLEŞTİRME SÜRECİ



2022-2023 BİLİM VE SANAT MERKEZLERİ ÖĞRENCİ TANILAMA VE YERLEŞTİRME TAKVİMİ

| TARİH | İŞLEM |
|---------------------------------|--|
| 05-09 Aralık 2022 | İl tanılama sınav komisyonlarının oluşturulması |
| 12-16 Aralık 2022 | Bilgilendirme toplantılarının yapılması |
| 19-30 Aralık 2022 | Gözlem formlarının doldurulması |
| 02-06 Ocak 2023 | Ön değerlendirme randevularının oluşturulması |
| 10 Ocak 2023 | Ön değerlendirme uygulamalarına alınacak öğrencilerin giriş belgelerinin e-Okul Yönetim Bilgi Sistemi üzerinden yayımlanması |
| 14 Ocak 2023 09 Nisan 2023 | Öğrencilerin yetenek alanlarına göre ön değerlendirme uygulamalarına alınması |
| 19 Nisan 2023 | Bireysel değerlendirmeye hak kazanan öğrencilerin ilan edilmesi |
| 24-28 Nisan 2023 | İtiraz başvurularının alınması |
| 02-05 Mayıs 2023 | İtirazların değerlendirilmesi |
| 24 Nisan 2023 05 Mayıs 2023 | Bireysel değerlendirme randevularının oluşturulması |
| 09 Mayıs 2023 | Bireysel değerlendirme uygulamalarına alınacak öğrencilerin giriş belgelerinin e-Okul Yönetim Bilgi Sistemi üzerinden yayımlanması |
| 15 Mayıs 2023 28 Temmuz 2023 | Bireysel değerlendirme uygulamalarının yapılması |
| 04 Ağustos 2023 | Kayıt hakkı kazanan öğrencilerin ilan edilmesi |
| 07-11 Ağustos 2023 | Bireysel değerlendirme sonuçlarına itiraz başvurularının alınması |
| 14-18 Ağustos 2023 | Bireysel değerlendirme sonuçlarına yapılan itirazların değerlendirilmesi |
| 14-31 Ağustos 2023 | Kayıt hakkı kazanan öğrencilerin kayıt işlemlerinin gerçekleştirilmesi |

Bilim ve Sanat Merkezlerine öğrenci tanılama ve yerleştirme süreci yayımlanan kılavuzdaki usul ve esaslara göre yürütülecektir. Kılavuzun dikkatle okunması gerekmektedir.

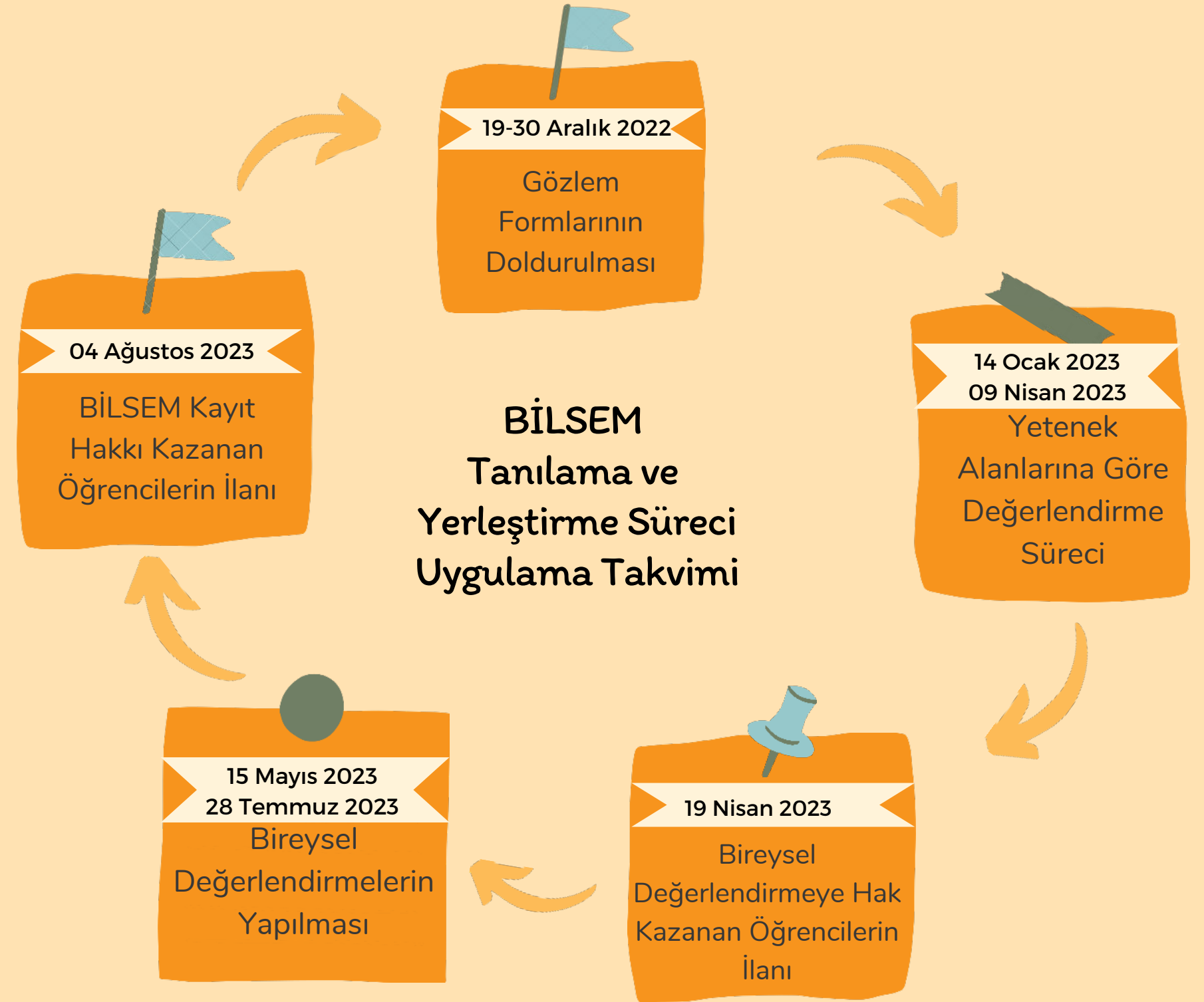

Öğrenciniz derslerinde üstün başarı sergiliyor, ödevlerini zamanında ve eksiksiz yapıyor, istenilenleri düzgün ve itinalı bir şekilde öğreniyor ve yerine getiriyor.

**Öğrenciniz
acaba özel
yetenekli mi ?**



ÖZEL YETENEKLI Mİ ?



- Ustalaşmak için 6-8 tekrar yapar
- Düşünceleri anlar
- Akranlarından keyif alır
- Kolayca kavrar
- Ödevlerini bitirir
- Alıcıdır
- Doğru kopyalar
- Okuldan hoşlanır
- Bilgiyi olduğu gibi alır

- 1 Cevapları bilir
- 2 İlgilidir, ilgiyle dinler
- 3 Eğilimlidir
- 4 Parlak düşünceleri vardır
- 5 Çok çalışır
- 6 Ezbercidir
- 7 Grubun üstündedir, Kolay öğrenir

Yukarıda belirtilen özelliklerdeki bireyler/öğrenciler aslında özel yetenekli değil, Parlak Zeka olarak değerlendirilir.

Öğrenmeden hoşlanır

Özeleştirir yapar

Yenilikçidir, Yoğundur

Karmaşıklığı ve zorluğu sever

Zihinsel ve Fiziksel olarak
katılımcıdır

Proje odaklıdır

**ÖZEL
YETENEKLİLERİN
ÖZELLİKLERİ**

Çıkarımlar yapar

Garip ve saçma düşünceleri vardır

Kendinden
büyükler/yetişkinleri seçer

Ayrıntıları sorgular

Soyut düşünür

Grubun ötesindedir

1-2 tekrarla ustalaşır

Zaten bilir

Özgündür



TANILAMA SÜRECİ

1, 2, 3. sınıf düzeyindeki öğrencilerin, sınıf öğretmeni tarafından yetenek alanlarına (genel zihinsel, resim ve müzik) göre EK-1 form doldurularak Okul Yönlendirme Komisyonuna sunulur. Seçim süreci üç aşamada gerçekleşmektedir.

1

•Aday Gösterme
Aşaması

2

•Ön
Değerlendirme
Aşaması

3

•Bireysel
Değerlendirme
Aşaması

1.Aşama: Aday Gösterme

01

Aday gösterme süreci okul yönlendirme komisyonları tarafından yürütülecektir.

02

Okul yönlendirme komisyonu; okul müdürü başkanlığında müdür yardımcıları, rehber öğretmen/psikolojik danışmanlar ve 1, 2 ve 3. sınıf seviyelerinden okul müdürünün belirleyeceği en az birer sınıf öğretmeninden oluşturulacaktır. Komisyonda yer alması gereken üyelerden herhangi birinin bulunmadığı durumlarda komisyon mevcut üyeler ile oluşturulacaktır

03

Her okulda 1, 2 ve 3. sınıf düzeylerinden her bir yetenek alanı için belirtilen her bir sınıf düzeyindeki toplam öğrenci sayısının en fazla %20'si aday gösterilebilecektir.

04

Bir öğrenci en fazla iki yetenek alanından aday gösterilebilecektir.

05

Sınıf öğretmenleri tarafından aday gösterilmek üzere önerilen öğrenci/öğrenciler için "EK-1 Gözlem Formu" nun çıktısı doldurulduktan sonra okul yönlendirme komisyonuna teslim edilecektir.

06

Okul yönlendirme komisyonu tarafından aday gösterilmesine karar verilen öğrenci/öğrencilere ait gözlem formları ilgili öğretmenlere imza karşılığında tebliğ edilecektir. Sınıf öğretmenleri, komisyon tarafından tebliğ edilen gözlem formlarını MEBBİS/e-Okul Yönetim Bilgi Sistemi Modülüne işleyerek kaydedeceklerdir.



Genel Zihinsel Yetenek Alanı
Resim Yetenek Alanı
Müzik Yetenek Alanı

Öğrencinizin hangi alanlarda yetenekli olduğunu düşünüyorsunuz? (En fazla iki alan seçebilirsiniz)

GÖZLEM FORMU EK-1

Öğrencinizi kendi yaş grubundaki akranlarıyla karşılaştırarak değerlendiriniz ve aşağıdaki açıklamaya göre her durumla ilgili öğrencinizi en iyi yansıtan puanı işaretleyiniz. Puanlamanın sağlıklı yapılabilmesi için boş madde bırakmayınız.

| | Hiçbir zaman | Nadiren | Ara Sıra | Sıklıkla | Fazlasıyla |
|---|--------------|---------|----------|----------|------------|
| GENEL ZİHİNSEL YETENEK ALANI | | | | | |
| 1 Sorulan sorulara hızlı yanıt verir. | 1 | 2 | 3 | 4 | 5 |
| 2 Uzun zaman önce öğrendiği bilgilere yönelik sorulara doğru yanıt verir. | 1 | 2 | 3 | 4 | 5 |
| 3 Yeni bir konu öğrenmek için sorular sorar. | 1 | 2 | 3 | 4 | 5 |
| 4 Sebep sonuç ilişkisini hızlı kurar. | 1 | 2 | 3 | 4 | 5 |
| 5 Problem çözümlerinde başarılı tahminlerde bulunur. | 1 | 2 | 3 | 4 | 5 |
| 6 Yalnız başına çalışmayı tercih eder. | 1 | 2 | 3 | 4 | 5 |
| 7 Bağlantısız fikirler arasında alımlımadık bağlantılar kurar. | 1 | 2 | 3 | 4 | 5 |
| 8 Başkalarına garip gelen orijinal deneylere girer. | 1 | 2 | 3 | 4 | 5 |
| 9 Verilen görevi tamamlamada ısrarcıdır. | 1 | 2 | 3 | 4 | 5 |
| 10 Çalışmalarında mükemmeliyetçi bir tutum sergiler | 1 | 2 | 3 | 4 | 5 |
| 11 Yoğun bir şekilde çalışır. | 1 | 2 | 3 | 4 | 5 |
| 12 Karşılaştığı engellere rağmen çalışmasını sürdürür. | 1 | 2 | 3 | 4 | 5 |
| 13 Kendisine koyduğu hedefleri gerçekleştirir. | 1 | 2 | 3 | 4 | 5 |



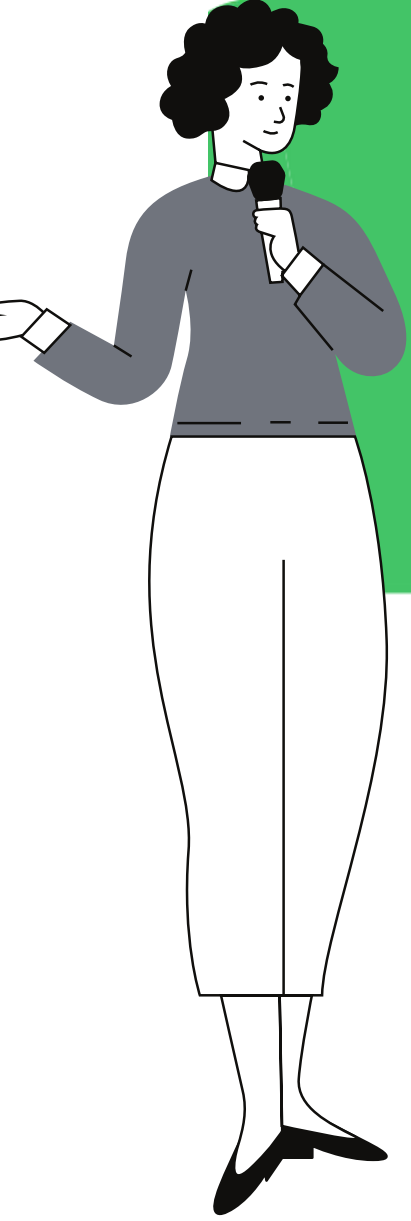

Okul yönlendirme komisyonunun görevleri

4

Resim ve müzik yetenek alanları ön değerlendirme uygulamaları için gerekli fiziki ortamı ve şartları sağlamak.

1

Sınıf öğretmenleri tarafından aday gösterilmek üzere önerilen öğrenci/öğrencilerin gözlem formlarını değerlendirerek aday gösterilecek öğrenci/öğrencileri belirlemek,

2

Aday gösterilmesine karar verilen öğrenci/öğrencilerin sınıf/şube bazlı listelerini ve "EK-1 Gözlem Formları" nı ilgili sınıf öğretmenlerine tebliğ etmek

3

Aday gösterilen öğrenci bilgilerinin (T.C. kimlik numarası, okul numarası, ad soyad, aday gösterilen yetenek alanı) kontrol edilmesi ve varsa gerekli düzeltme işlemlerinin, gözlem formlarının doldurulma süresi içinde, sınıf öğretmenleri tarafından MEBBİS/e- Okul Yönetim Bilgi Sistemi Modülü üzerinden yapılmasını sağlamak,



Okul yönlendirme komisyonları tarafından aday gösterilmesine karar verilen özel eğitim ihtiyacı olan öğrencilerden; total görme yetersizliğine, total işitme yetersizliğine ve otizm spektrum bozukluğuna ilişkin Engelli Sağlık Kurulu Raporu / Çocuklar İçin Özel Gereksinim Raporu (ÇÖZGER) ile durumlarını belgeleyenler ön değerlendirme sürecine katılmayacaktır. İl tanılama sınav komisyonları tarafından söz konusu öğrencilere ait bilgiler Merkez Tanılama Sınav Komisyonuna bildirilecektir.



2. Aşama Ön Değerlendirme

Ön değerlendirme uygulamaları genel zihinsel yetenek alanı için il tanılama sınav komisyonları tarafından belirlenen uygulama merkezlerinde tablet bilgisayarlar üzerinden, resim ve müzik yetenek alanları için ise öğrencilerin kayıtlı buldukları okullarda elektronik ortamda 14 Ocak - 09 Nisan 2023 tarihleri arasında yapılacaktır.

Genel zihinsel yetenek alanı ön değerlendirme uygulamalarına girecek öğrencilerin randevuları, il tanılama sınav komisyonları tarafından MEBBİS/BİLSEM Modülü üzerinden verilecektir. Uygulamalar, cumartesi ve pazar günleri; 9.00, 10.15, 11.30, 13.30, 14.45, 16.00 saatlerinde olmak üzere günlük altı (6) oturum olacak şekilde planlanacaktır.

Genel zihinsel yetenek alanı ön değerlendirme uygulamalarında görev alacak öğretmenler il tanılama sınav komisyonlarının kararları doğrultusunda il millî eğitim müdürlüklerince resen seçilecektir.



2. Aşama Ön Değerlendirme

Resim ve müzik yetenek alanları ön değerlendirme uygulamaları elektronik ortamda sınıf öğretmenleri tarafından gerçekleştirilecektir. “Bilim ve Sanat Merkezleri Müzik ve Resim Yetenek Alanları Ön Değerlendirme Uygulayıcı Kılavuzu” sınıf öğretmenlerinin kişisel MEBBİS sayfalarında yer alan “MEBBİS BİLSEM İşlemleri Modülü” üzerinden paylaşılacaktır.

Aday gösterilen öğrencilerin “Uygulama Giriş Belgeleri” e-Okul Yönetim Bilgi Sistemi/İlkokul Ortaokul Kurum İşlemleri/Sınav İşlemleri Modülü’nde yayımlanacaktır. Yayımlanma tarihinden itibaren fotoğraflı giriş belgeleri okul müdürlükleri tarafından onaylanarak öğrenci velilerine imza karşılığında teslim edilecektir.

Uygulama giriş belgelerinin yayımlandığını duyurma sorumluluğu okul müdürlüklerine, imza karşılığı teslim alma sorumluluğu ise öğrenci velilerine aittir. Belgelerin imza karşılığı velilere teslim edilmesi zorunlu olup bu sürecin sorumluluğu okul müdürlüklerine aittir.

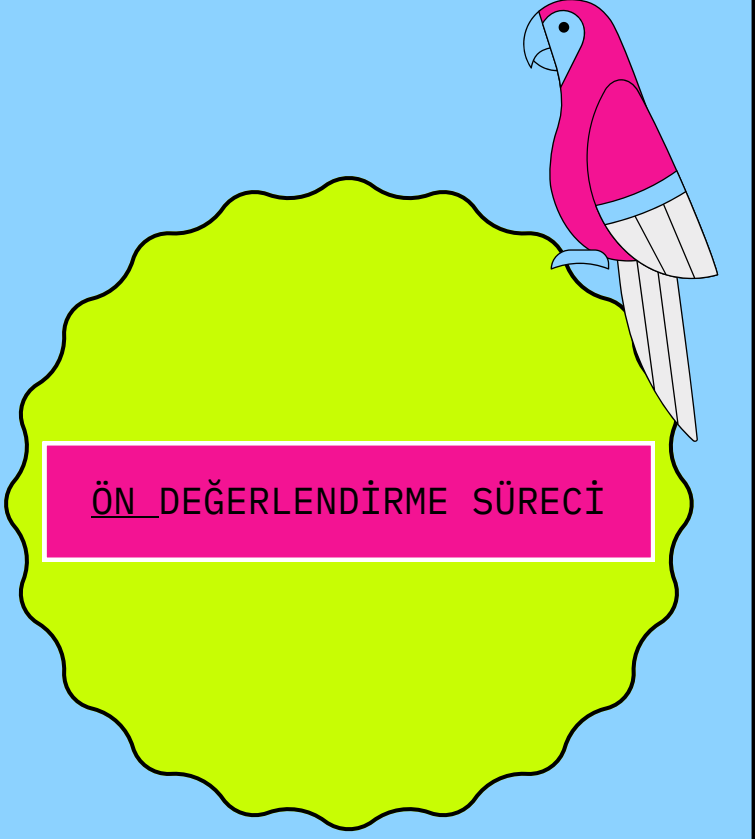

2. Aşama Ön Değerlendirme

Ön değerlendirme ve bireysel değerlendirme uygulamalarında; öğretmen ve öğrencilerin uygulamaya telsiz, radyo, cep telefonu gibi haberleşme araçları ile veri bank, dizüstü bilgisayar, saat dışında fonksiyonu bulunan saat vb. her türlü bilgisayar özelliği olan, özel elektronik donanımlı aletler, hesap makinesi, fotoğraf makinesi, kamera vb. cihazlarla gelmeleri yasaktır.

Genel zihinsel, resim ve müzik yetenek alanı ön değerlendirme ve bireysel değerlendirme uygulamalarına ilişkin sonuçlar takvimde belirtilen tarihlerde <http://meb.gov.tr> adresinden yayımlanacaktır.

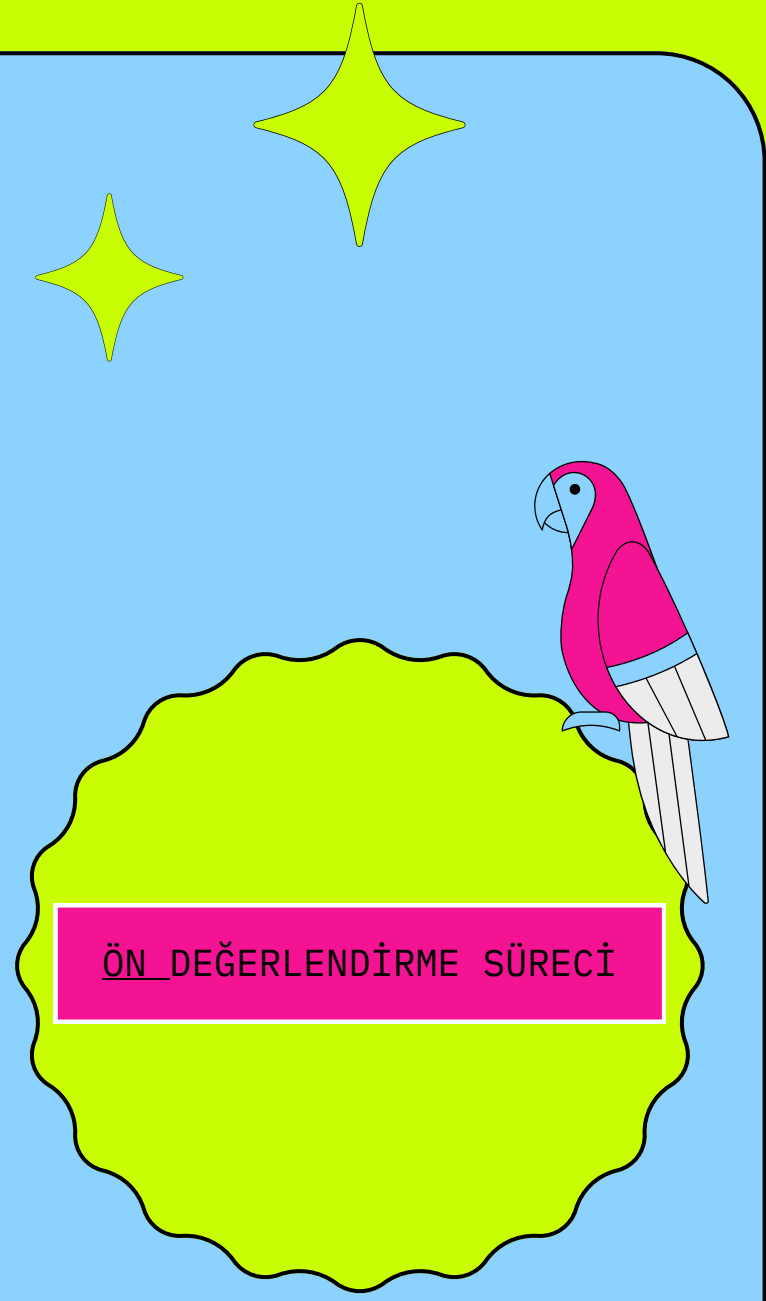

3. Aşama Bireysel Değerlendirme Süreci



Ön değerlendirme uygulamaları tamamlandıktan sonra Bakanlık tarafından belirlenecek puanları geçen öğrenciler yetenek alanlarına göre bireysel değerlendirme uygulamalarına alınacaktır.

Genel zihinsel yetenek alanındaki uygulamalar RAM'larda, resim ve müzik yetenek alanındaki uygulamalar ise BİLSEM'lerde yapılacaktır ancak uygulamalar RAM'ların ve BİLSEM'lerin fiziki koşullarının uygun olmaması ve uygulamanın gerçekleştirileceği kurumun da ilgili RAM'ların ve BİLSEM'lerin sorumluluk bölgesinde bulunması şartı ile il tanılama sınav komisyonunun kararı doğrultusunda Bakanlığımıza bağlı diğer kurumlarda gerçekleştirilebilecektir.

Değerlendirme sonuçlarının uygulayıcılar tarafından elektronik ortamda sisteme işlenebilmesi için, değerlendirmenin yapıldığı kurum müdürlüklerince, öğrencilerin MEBBİS/BİLSEM Modülü/Bireysel Değerlendirme İşlemleri/Bireysel Değerlendirme Öğrenci Yoklama Girişi" ekranında "GİRDİ" olarak işaretlenmeleri gerekmektedir.

Resim ve müzik yetenek alanlarında uygulamaya alınacak öğrenciler giriş belgelerinde belirtilen saatten otuz (30) dakika önce; genel zihinsel yetenek alanında uygulamaya alınacak öğrenciler ise giriş belgelerinde yer alan saatte uygulama merkezlerinde hazır bulunacaklardır. Öğrenciler giriş belgelerindeki randevu saatinden en fazla on beş (15) dakikaya kadar yaşanan gecikmelerde değerlendirmeye alınacak olup bu sürenin aşılmasından sonra değerlendirmeye alınmayacaklardır.



3. Aşama Bireysel Değerlendirme Süreci



Uygulayıcılar, öğrencilerin değerlendirme sonuçlarını kendilerine tanımlı bulunan “MEBBİS/BİLSEM Modülü/Bireysel Değerlendirme İşlemleri/Bireysel Değerlendirme Aday Not Girişi” ekranı üzerinden sisteme işleyeceklerdir.

Değerlendirme ve sonuçların kayıt altına alınması uygulayıcıların; gizliliğinin sağlanması ise değerlendirilen ve değerlendirilenin gerçekleştirildiği kurum müdürlüklerinin sorumluluğundadır.

Genel zihinsel yetenek alanı değerlendirmelerine ve sonuçlarına ilişkin her türlü evrak, değerlendirme yapılan bölgenin sorumluluk alanında bulunduğu RAM'larda, resim ve müzik yetenek alanları için ise değerlendirme yapılan bölgenin sorumluluk alanındaki BİLSEM'lerde muhafaza edilecektir

Bireysel değerlendirme uygulamaları sonucunda Bakanlık tarafından yetenek alanlarına göre belirlenecek puanı geçen öğrenciler kayıtlı oldukları okulların kayıt bölgelerindeki BİLSEM'lere kayıt hakkı kazanacaktır.



İTİRAZLAR

I. Ön Değerlendirme Uygulamasına İtiraz

Genel zihinsel, resim ve müzik yetenek alanı ön değerlendirme uygulamalarına ilişkin itirazlar takvimde belirtilen tarih aralığında öğrenci velisi tarafından e-İtiraz Modülü üzerinden yapılacaktır. İtirazlar, il tanılama sınav komisyonlarınca takvimde belirtilen tarih aralığında değerlendirilerek e-İtiraz Modülü üzerinden cevaplanacaktır.

İTİRAZLAR

2. Bireysel Değerlendirme Uygulamasına İtiraz

Genel zihinsel, resim ve müzik yetenek alanı bireysel değerlendirme uygulama sonuçlarına ilişkin itirazlar takvimde belirtilen tarih aralığında öğrenci velisi tarafından "EK-2 İtiraz Başvuru Formu" doldurularak il tanılama sınav komisyonlarına yapılacaktır. İtirazlar il tanılama sınav komisyonlarınca takvimde belirtilen tarih aralığında değerlendirilecektir.

Faks ve e-posta yolu ile yapılan itirazlar dikkate alınmayacaktır.



BİLSEME KAYIT

1

Aday gösterme aşaması

2

Ön değerlendirme aşaması

3

Bireysel değerlendirme aşaması



Bu 3 aşamayı, belirlenen koşulları tamamlayarak geçen öğrenciler; 14 -31 Ağustos 2023 tarihleri arasında BİLSEM'e kayıt işlemlerini gerçekleştirebilecektir.

BEYPAZARI REHBERLİK VE ARAŐTIRMA MERKEZİ

